











Nationalpark Schleswig-Holsteinisches Wattenmeer

Kartenanlage zum gemeinsamen Antrag der Länder Niedersachsen, Hamburg und Schleswig-Holstein zur Änderung der Befahrensverordnung vom XX.XX.2017

Übersichtskarte SH

-  Nationalpark-Grenze
-  Schutzzone 1
-  Besondere Schutzgebiete
-  Kitesurfgebiete
-  Geltungsbereich BefVO
-  Trennlinie Außen-/Innenbereich
-  Küstenkanuwanderweg
-  zweckgebundenes Fahrwasser
-  24 kn-Korridore

-  Trittstein speziell für Kanuten
-  Ausstiegsplatz Wassersportler

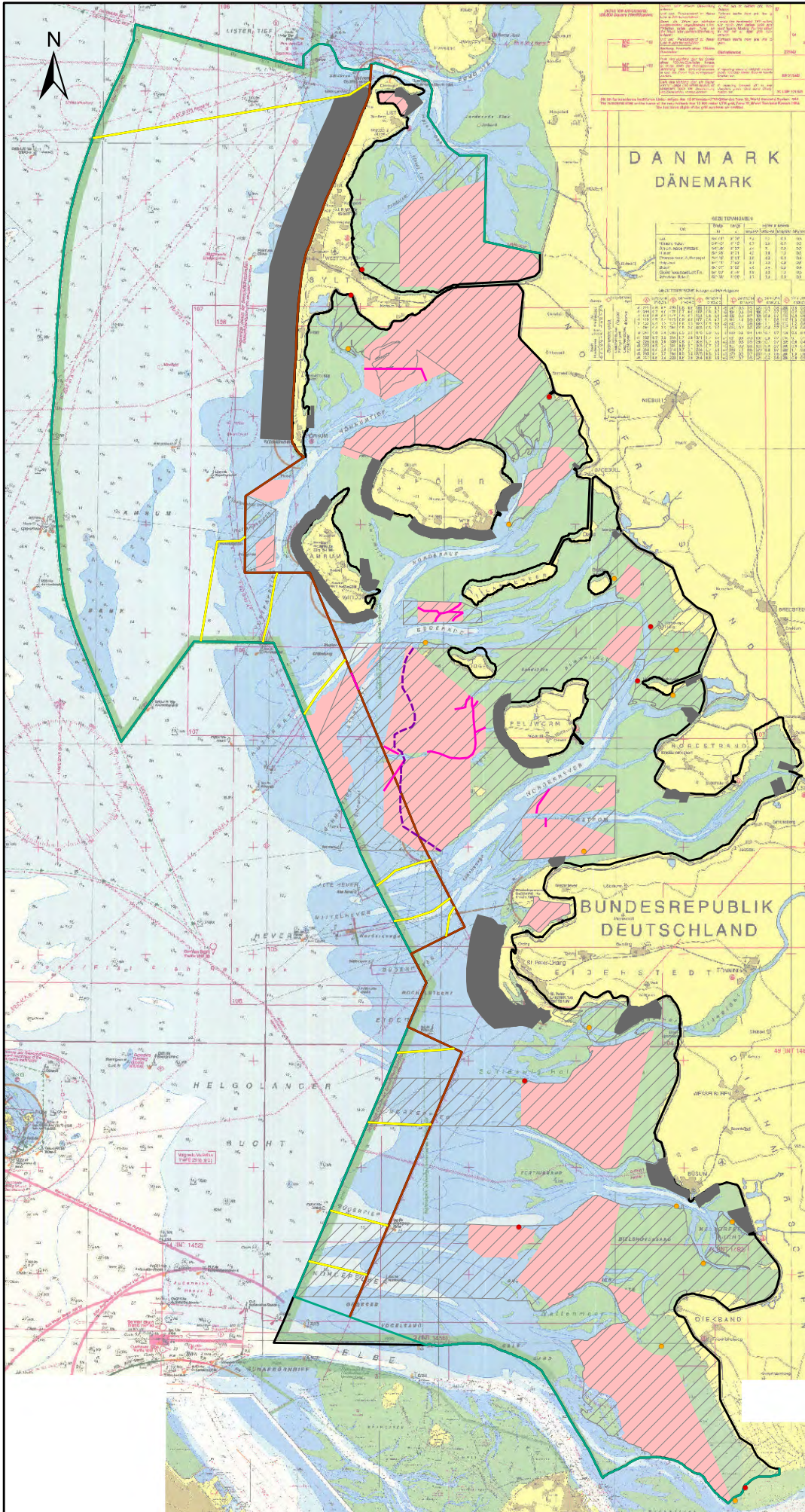

Kartengrundlage: Seekarte 2015

0 2 4 6 8 10
Kilometer

Maßstab: 1:530.000

Wadden Sea

of the
Netherlands,
Germany and
Denmark

For watersport closed or restricted areas

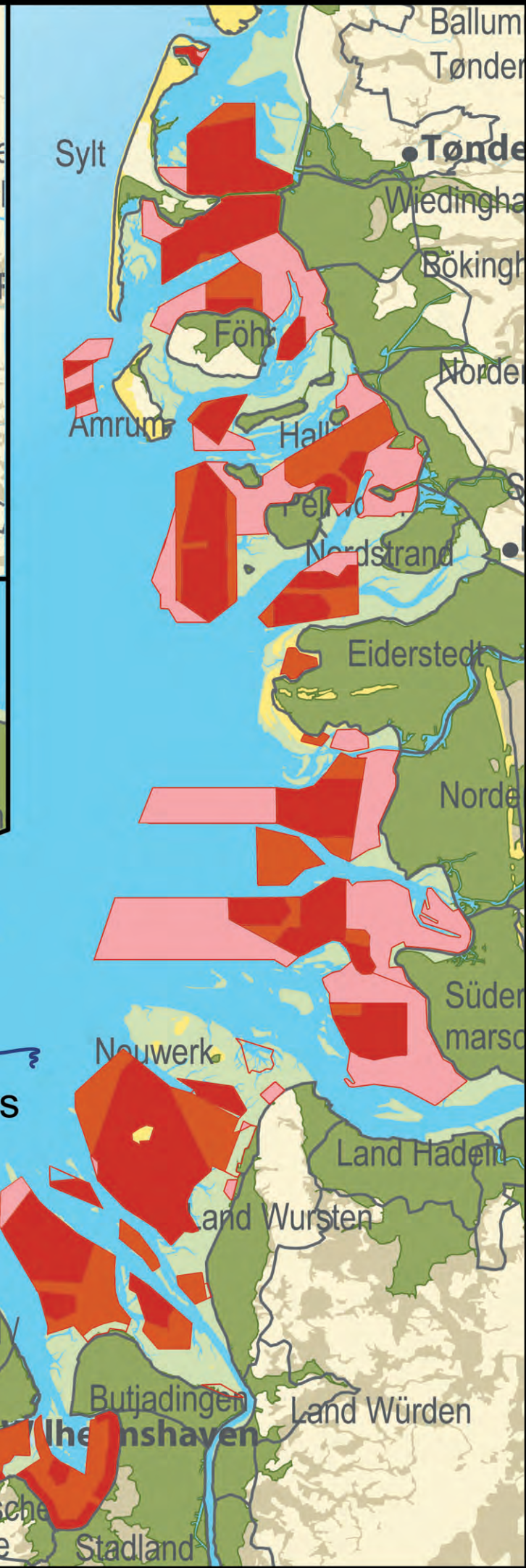

Legend:

- Existing closed areas
- Zone 1: anchoring and drying out forbidden
- Closed areas in planning
- End of exist. closed areas in planning



På sejltur i Vadehavet

Hvad enten du sejler i kajak, motorbåd eller du er ude og prøve kræfter med Vesterhavet på surfbræt, venter masser af gode naturoplevelser. Vadehavet frembyder fantastiske strande, storslåede vidder og et dyreliv i særklasse. Intet andet sted i Danmark kan opleves så store fugleflokke. Mellem ebbe og flod kan fuglenes travle søgen efter føde opleves på blotlagte flak og vadeblader. Ved højvande samles fuglene i store flokke på forlande og en række højvandsrasteplasser mellem øerne. Sejl ikke tæt på store fugleflokke ved højvande.



Ynglefugle

Ved landgang i sommerhalvåret fra april til juli, bedes du være opmærksom på varslende og urolige ynglefugle i kystnære områder. Fuglenes advarselsskrik fortæller dig, at du er tæt på deres æg og unger. Tag aldrig længerevarende ophold, hvor der er mange ynglefugle. På Vadehavssøen – Langli – der er yngleplads for tusindvis af kolonirugende fugle, skal færdsel i fuglekolonierne undgås. Hund må ikke medbringes.

Sæler

Oplev sælerne på afstand fra båd. Under sejlad i strømrenderne vil du ofte opleve sælerne komme helt tæt på båden, når de nysgerrigt stikker hovederne op. Sejl aldrig tæt på sæler der ligger på højsande.

Skræm ikke sælerne i vandet



Passende afstand

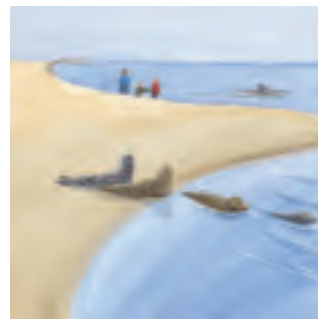

For tæt på



Trivsel



Vægt tab



Liv

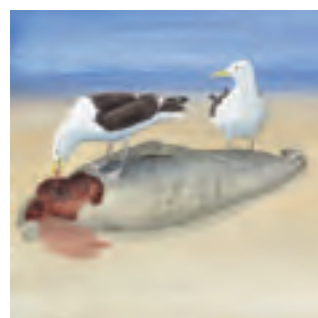

Død

Grafisk tilrettelæggelse: Page Leroy-Cruce Illustration: Jens Overgaard Christensen Kort: Parabole Tryk: Scanprint Oplag: 15.000 Løgivet: 2009

Sejlads i Vadehavet

Skov- og Naturstyrelsen der hører under Miljøministeriet, forvalter arealer over hele landet, og driften heraf tilgodeser både friluftsmål, produktionshensyn og beskyttelse af natur og kulturværdier. Besøg os på www.skovognatur.dk



Skov- og Naturstyrelsen
BLÅVANDSHUK
VADEHAVET



Unik natur

Vadehavet er et af verdens mest betydningsfulde naturområder. Det strækker sig gennem tre lande – Holland, Tyskland og Danmark og dækker et område på to gange Sjællands størrelse. Vadehavets landskab er under konstant forandring fra naturens hånd. Vandets og vindens kræfter former øerne og kysterne, stort set uden menneskets indblanding. Nogle steder nedbrydes kystlandskabet – andre steder bygges nyt op. Det dynamiske landskab er enestående i europæisk sammenhæng og er derfor beskyttet gennem fredning og internationale aftaler.

Skræm ikke sælerne i vandet

Den spættede sæl yngler talrigt i Vadehavet, mens Gråsælen er under indvandring. Sælerne er knyttet til en række højsande – særligt Kore Sand, Bollert Sand, Langli Sand samt området omkring Galgerevet syd for Sønderho.

Den spættede sæls unger bliver født store og færdigudviklede, men mangler et tykt spæklag. I perioden fra maj til juli opbygger ungen sit spæklag ved at die hos hunsælen. Sælmælk har et fedtindhold på op til 48%. Sælunger dier kun på land. Hvis ungerne har fred og ro til at ligge på højsandene hele dagen, kan de vokse med op til 900 gram pr. dag og opnå en vægt på 25-30 kg i løbet af 1 måned fra fødslen og det er vigtigt for at blive stor nok, før vinteren sætter ind.

Hold altid mindst 200 m. afstand



Natur- og Vildtreservat Vadehavet

For at beskytte og tage hensyn til fugle, fisk og sæler og for at sikre alle rimelige oplevelsesmuligheder, gælder der særlige regler for færdsel, sejlads, jagt og fiskeri i Vadehavet

Områder med adgangsforbud

For at sikre sælerne og kolonirugende fugle rolige yngle-områder, hvor de kan sætte deres unger i verden uden frygt for menneskets tilstedeværelse, er der adgangsforbud følgende steder:

1. Området mellem Langli og Skallingen, samt et område nord, øst og syd for Langli jf. reservatafmærkning
2. Øen Langli i perioden fra 16. september til 15. juli. Hunde forbudt.
3. Landareal ud til Albuebugten på Fanø
4. Trinden og Keldsand øst for Sønderho, Fanø
5. Strandengsområde og slikgårde langs Låningsvejen til Mandø
6. Den sydvestlige del af Kore Sand syd for 55°14'N breddegrad.
7. Et område nord og syd for Rømdæmningen. Ved Rømø et 1 km bredt område på begge sider. På fastlandssiden et område fra Ballum Sluse til Brøns Å udløb.
8. Helms Odde syd for Havneby, Rømø i perioden fra 1. april til 31. august. Hunde forbudt.
9. Lammelægger og øvrige højsande i den vestlige del af Lister Dyb.
10. Jordsand samt vader vest for Det Fremskudte Dige ved Højer
11. Margrethe Kog syd for Højer Kanal. Det er dog tilladt at færdes ned langs Det Fremskudte Dige fra kl. 10 til solnedgang fra 16. juni til 30. september samt fra 1. november til 28. februar.

Militære skydeområder

Herudover er der færdselsbegrænsninger i følgende militære øvelsesområder.

1. **Rømø Skydeområde.** Der er adgangsforbud på Juvre og Bollert Sand samt strandengsarealer på den nordvestlige del af Rømø jf. nærværende kort samt skiltning og afmærkning på stedet. Under skydeøvelser markeret ved hejst ballon og advarselsblitz er der endvidere **forbud mod sejlads** i sikkerhedszonen gennem Juvre Dyb mellem Kore Sand og Rømø.
2. **Ålbæk Skydeterræn ved Hjerpsted.** Under skydeøvelse markeret ved hejst ballon er der adgangsforbud langs kysten og på hede arealerne vest for Tingdal Plantage. Der er **ikke** udlagt en sikkerhedszone i Vadehavet med forbud mod sejlads ved skydeøvelser. Under skydeøvelse er farvandet ret vest for Ålbækkens udløb under konstant observation. Skydningen indstilles, når der observeres færdsel eller sejlads i området vest for skydeterrænet.

Regler for sejlads

Vandscooter, jetski, luftpudebåde og andre luftpropel drevne fartøjer må ikke anvendes i Vadehavet.

Max. 10 knob:

Sejlads med højere hastighed end 10 knob øst for Basislinien (se oversigtskort), med motordrevne fartøjer er kun tilladt indenfor de afmærkede sejlrender gennem Grådyb, Knude Dyb og Lister Dyb, samt et mindre område ved Hjerting Strand. Hastighedsbegrænsningen er blandt andet begrundet i hensynet til de store flokke af ænder og gæs, som søger føde på de lavvandede grunde i hele Vadehavet. Sejlads med højere hastighed end 10 knob udenfor sejlrenderne kan også have negativ indflydelse på sælernes og vadefuglenes udnyttelse af højvandsrasteplasser.

Indenfor en afstand af 300 m fra kysten mellem Blåvandshuk og Skalling Ende og langs vestkysten af Fanø og Rømø, må sejlads med motordrevet fartøj kun ske vinkelret på kysten.

Brætsejlads, Kite-Surf, brug af vandski og sejlads med flerskrogsjoller er kun tilladt nogle få steder i Vadehavet.



Hold hunden i snor
 I perioden 1. oktober til 31. marts må hunden være løs på stranden. Hunden skal være under fuld kontrol.

Hundeskov
 Her må hunden løbe løs på alle tider af året. Hunden skal være under fuld kontrol.

- Natur- og vildtreservat Vadehavet
- Vandscooter forbudt i Vadehavet
 - Jetski forbudt i Vadehavet
 - Luftpudebåd forbudt i Vadehavet
 - Vildtreservat
 - Sejlads og færdsel forbudt
 - Langli dog kun 16.09 - 15.07
 - Helms Odde dog kun 01.04 - 31.08
 - Sejlads > 10 knob forbudt

2. Fra 1. marts til 30. september er surf, kitesurf, brug af vandski og sejlads med flerskrogsjoller samt sejlads med højere hastighed end 10 knob tilladt i Grådyb tidevandsområde ud for Hjerting og øst for Hjerting Løb. Tilladelsen til udøvelse af vandskisport og sejlads med højere hastighed end 10 knob er tidsbegrænset.

Vandski området er afgrænset på følgende måde:

Vest: Vestsiden af Hjerting Løb **Øst:** Højeste daglig vandstand
Nord: 55°32,80'N breddegrad **Syd:** 55°31,35'N breddegrad

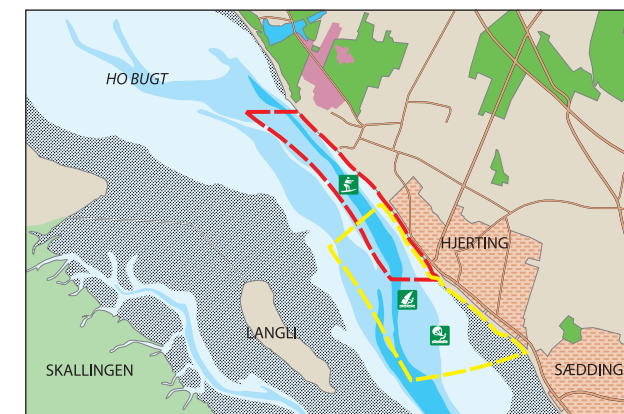

Området hvor surf, kitesurf og sejlads med flerskrogsjoller er tilladt, er afgrænset af følgende fire koordinater:

- | | |
|--------------------------|--------------------------|
| 1. 55°56,73N - 08°22,81E | 2. 56°00,05N - 08°22,81E |
| 3. 55°52,06N - 08°19,99E | 4. 55°30,44N - 08°21,22E |

3. Surf, kitesurf og sejlads med flerskrogsjoller er tilladt langs en 3 km strækning af Fanø Vesterhavskyst, Rindby Strand udfor Pælebjerg. Området er markeret ved skiltning på stedet.

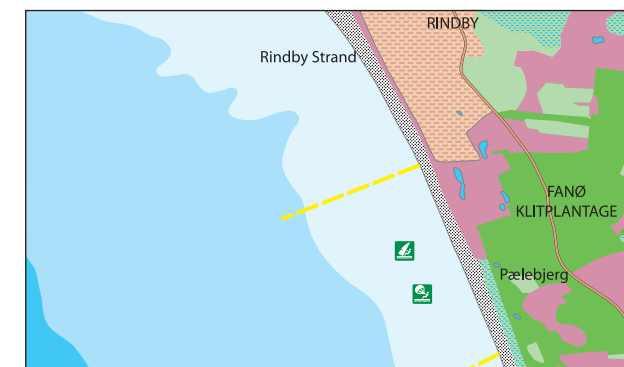



Dette kort er et orienterende søkort. Kortet er ikke velegnet til navigation, da alle sømarkeringer er udeladt. Skov- og Naturstyrelsen tager forbehold for fejl og mangler der måtte være på kortet. Vadehavet er et meget dynamisk område, hvor tidevandsrønder og flak til stadighed er under forandring. I forbindelse med sejlads i Vadehavet, anbefales at fremskaffe nyeste opdaterede søkort.

Surf og vandskisport i Vadehavet

Begrænsningerne for brætsejlads, vandskisport og sejlads med flerskrogsjoller i Natur- og Vildtreservat Vadehavet er begrundet i ønsket om at sikre alle rimelige muligheder for at opleve Vadehavets enestående naturrigdomme og for at sikre sælerne og de andre dyr i Vadehavet større uforstyrrede områder.

Brugen af vandski, surfbræt og anden aktiv vandsport i Vadehavet er derfor kun tilladt følgende fem steder:

1. Surf, kitesurf og sejlads med flerskrogsjoller er tilladt langs kysten sydøst for Blåvandshuk fra Hvidbjerg Strand til Højeknolde på Skallingen.

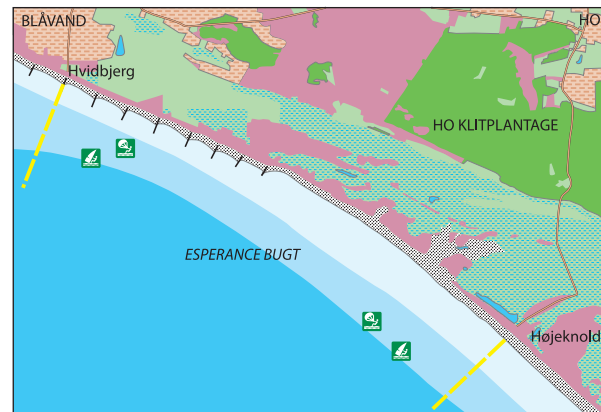

4. Surf, kitesurf og sejlads med flerskrogsjoller er tilladt i et område på Rømø Vesterhavsstrand, Lakolk ud for Mærskhjørn Lå. Området er markeret ved skiltning på stedet.

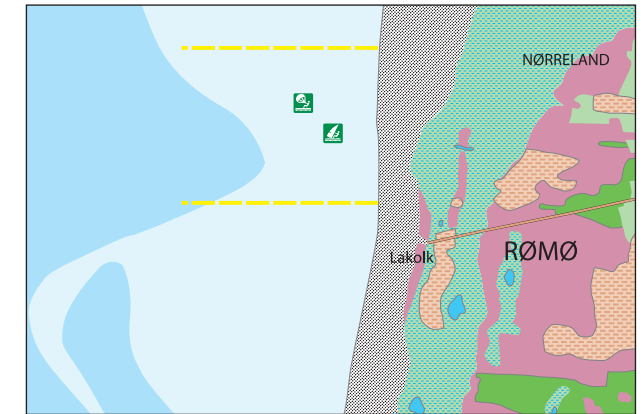

5. Brug af vandski er tilladt i sejlrenden gennem Rømø Dyb til Havneby

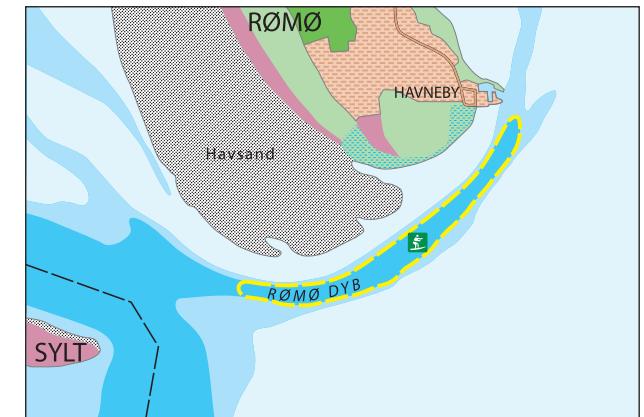

Kajak og kano

Kajak og kano sejlads er tilladt i hele Vadehavet udenfor områderne med adgangsforbud. Vær opmærksom på tidevand, vind og vejr forud for og under sejlads med lette fartøjer. Der er 3-5 knops strøm i løbene. Vind betyder noget mere end strøm for lette fartøjers fremdrift. Vær særligt opmærksom på at det ikke er tilladt at krydse endsige færdes på begge sider af Rømødæmningen og Låningsvejen til Mandø.